SACHSEN-ANHALT

Landesinstitut für Schulqualität und Lehrerbildung (LISA)

MOODLE-KURS

WIRTSCHAFTSREGION ALTMARK 7.KLASSE

Der Kurs „Wirtschaftsregion Altmark“ vermittelt Schülerinnen und Schülern grundlegende Kenntnisse über die wirtschaftlichen Strukturen und Besonderheiten ihrer Heimatregion. Im Mittelpunkt stehen die drei Wirtschaftssektoren – der primäre, sekundäre und tertiäre Sektor. Die Lernenden setzen sich damit auseinander, welche Bedeutung Landwirtschaft und Rohstoffgewinnung, Industrie und Handwerk sowie Handel und Dienstleistungen für die Altmark haben und wie diese Bereiche miteinander verbunden sind.

Anhand regionaler Beispiele erkunden die Schülerinnen und Schüler wichtige Unternehmen, Arbeitsplätze und Wirtschaftszweige der Altmark. Sie lernen, welche Voraussetzungen die einzelnen Wirtschaftsbereiche benötigen und welche Chancen und Herausforderungen mit ihnen verbunden sind. Dabei wird der Blick immer wieder auf die eigene Lebenswelt und das wirtschaftliche Umfeld vor Ort gelenkt.

Ein besonderer Schwerpunkt liegt auf der wirtschaftlichen Zukunft der Region Altmark. In der vierten Lerneinheit beschäftigen sich die Schülerinnen und Schüler mit aktuellen und zukünftigen Entwicklungen sowie möglichen Herausforderungen und Chancen für die Region. Dabei wird deutlich, dass die Zukunft der Altmark nicht nur von Unternehmen, Politik und Institutionen gestaltet wird, sondern auch von den Menschen, die hier leben.

LINK ZUM KURS
https://kurzlinks.de/wirtschaftaltmark

SCHULFORM
Sekundarschule

KLASSENSTUFE
7

UNTERRICHTSFACH
Wirtschaft

UMFANG
1 Halbjahr

EINSATZ
Unterrichtsbegleitend oder Distanzlernen

LERNFORM
Selbstorganisiertes Lernen

KOMPETENZEN IN DER DIGITALEN WELT



1. SUCHEN, VERARBEITEN UND AUFBEWAHREN
1.1 Suchen und Filtern
1.2 Auswerten und Bewerten
1.3 Speichern und Abrufen



3. PRODUZIEREN UND PRÄSENTIEREN
3.1 Entwickeln und Produzieren
3.2 Weiterverarbeiten und Intergiaieren



2. KOMMUNIZIEREN UND KOOPERIEREN
2.3 Zusammenarbeiten



5. PROBLEMLÖSEN UND HANDELN
5.2 Werkzeuge bedarfsgerecht einsetzen

Quelle: Kultusministerkonferenz (2016): Strategie „Bildung in der digitalen Welt“,
Url: https://www.kmk.org/themen/bildung-in-der-digitalen-welt/strategie-bildung-in-der-digitalen-welt.html Stand: 08.09.2025.



REGIONALITÄT

Der Kurs nimmt die Wirtschaftsregion Altmark als konkreten Lern- und Lebensraum in den Blick. Regionale Wirtschaftszweige und Arbeitsplätze machen Zusammenhänge greifbar und schaffen einen direkten Bezug zur Region.

LEBENSWELTBEZUG

Aufgaben und Beispiele orientieren sich an der Lebenswelt der Lernenden und greifen konkrete Entwicklungen und Besonderheiten der Region auf. Wirtschaft wird so nicht theoretisch vermittelt, sondern direkt mit dem eigenen Umfeld verbunden.

ORIENTIERUNG AN BNE

Ausgewählte Inhalte und Aufgaben orientieren sich am Orientierungsrahmen Globales Lernen sowie am Leitbild der nachhaltigen Entwicklung. So werden alltägliche Themen wie Recycling, nachhaltige Produktion und Tourismus aufgegriffen.

INTERAKTIVE ELEMENTE

Interaktive Aufgaben, abwechslungsreiche Quizformate und multimediale Impulse fördern die aktive Auseinandersetzung mit den Inhalten. Sie sorgen für einen abwechslungsreichen Unterricht, unterstützen unterschiedliche Lernzugänge und helfen dabei, Wissen zu festigen und den Lernfortschritt sichtbar zu machen.


MAGDEBURGER STADTBLATT

„Ohne uns läuft hier wenig" – Jugendliche engagieren sich freiwillig

Magdeburg. Jeden Mittwochnachmittag trifft sich die 14-jährige Lena mit anderen Jugendlichen im Sportverein. Dort hilft sie als Trainerin bei einer Kindergruppe. „Es macht mir Spaß, mit den Kindern zu arbeiten – und ich bekomme sogar eine kleine Urkunde dafür", erzählt sie.

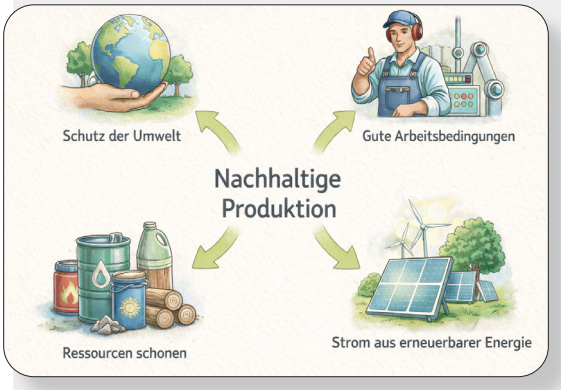

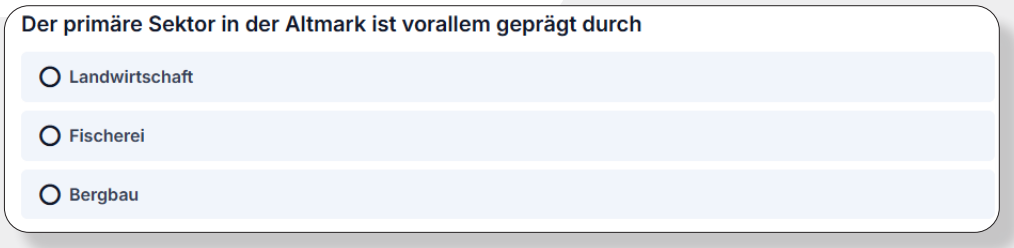

Herausgeber: Landesinstitut für Schulqualität und Lehrerbildung Sachsen-Anhalt

www.digitalassistenz.schule