DIGITALASSISTENZ SACHSEN-ANHALT

STOP-MOTION VORLAGE PRAXISLERNTAGE

SACHSEN-ANHALT

Landesinstitut für Schulqualität und Lehrerbildung (LISA)

Diese Grafiken sind Vorlagen für Stop-Motion-Filme zum Thema „**Praxislerntage**“. Nach dem Ausdrucken und Ausschneiden können die Teile auf einem DIN-A3- Blatt angeordnet und mit dem Smartphone oder Tablet über die App *Stop Motion Studio* fotografiert und zu einen animierten Film zusammengefügt werden. Die vielen Einzelteile ermöglichen flüssige und kreative Übergänge und lassen Raum für individuelle Gestaltung.

Ausstattung:
Smartphone oder Tablet, Stativ (selbstgebaut)

Software/App:
App *Stop-Motion-Studio*

Benötigte Materialien:
ausgedruckte Vorlagen, Schere, weißes DIN-A3-Blatt als Arbeitsfläche, Kleber

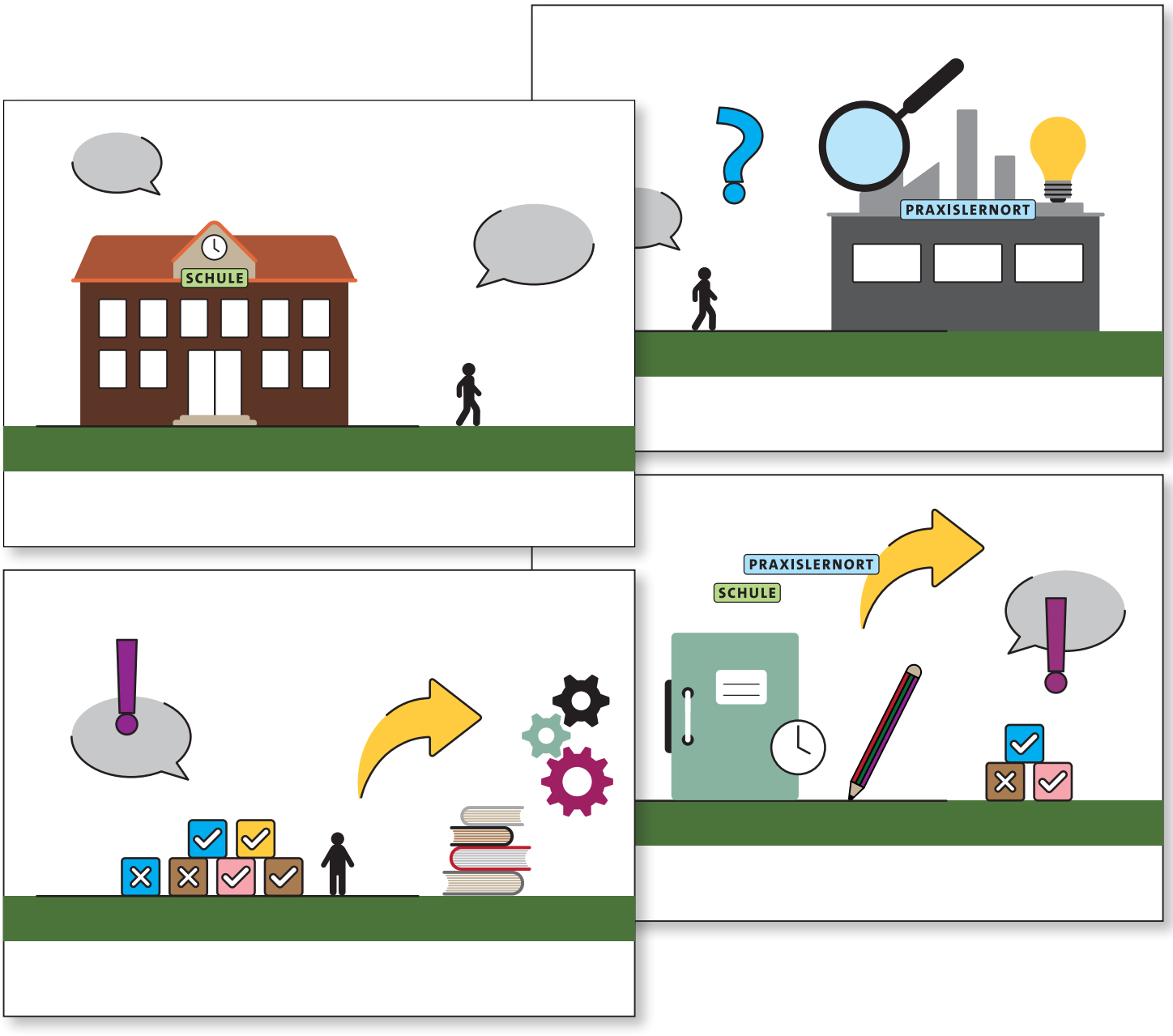

CC BY SA

Herausgeber: Landesinstitut für Schulqualität und Lehrerbildung Sachsen-Anhalt

www.digitalassistenz.schule

da digital assistenz SACHSEN-ANHALT

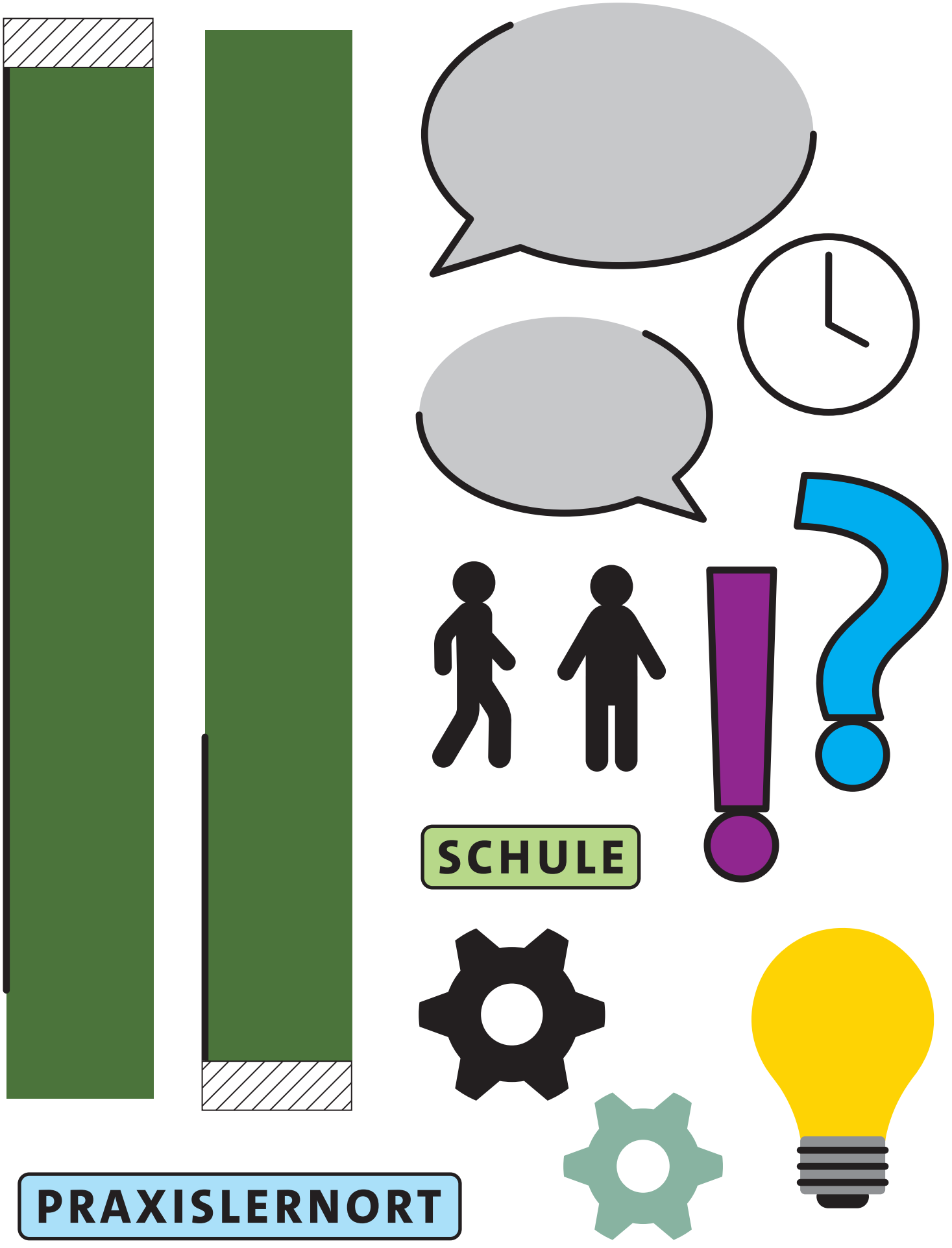

Herausgeber: Landesinstitut für Schulqualität und Lehrerbildung Sachsen-Anhalt

www.digitalassistenz.schule

digital assistenz SACHSEN-ANHALT



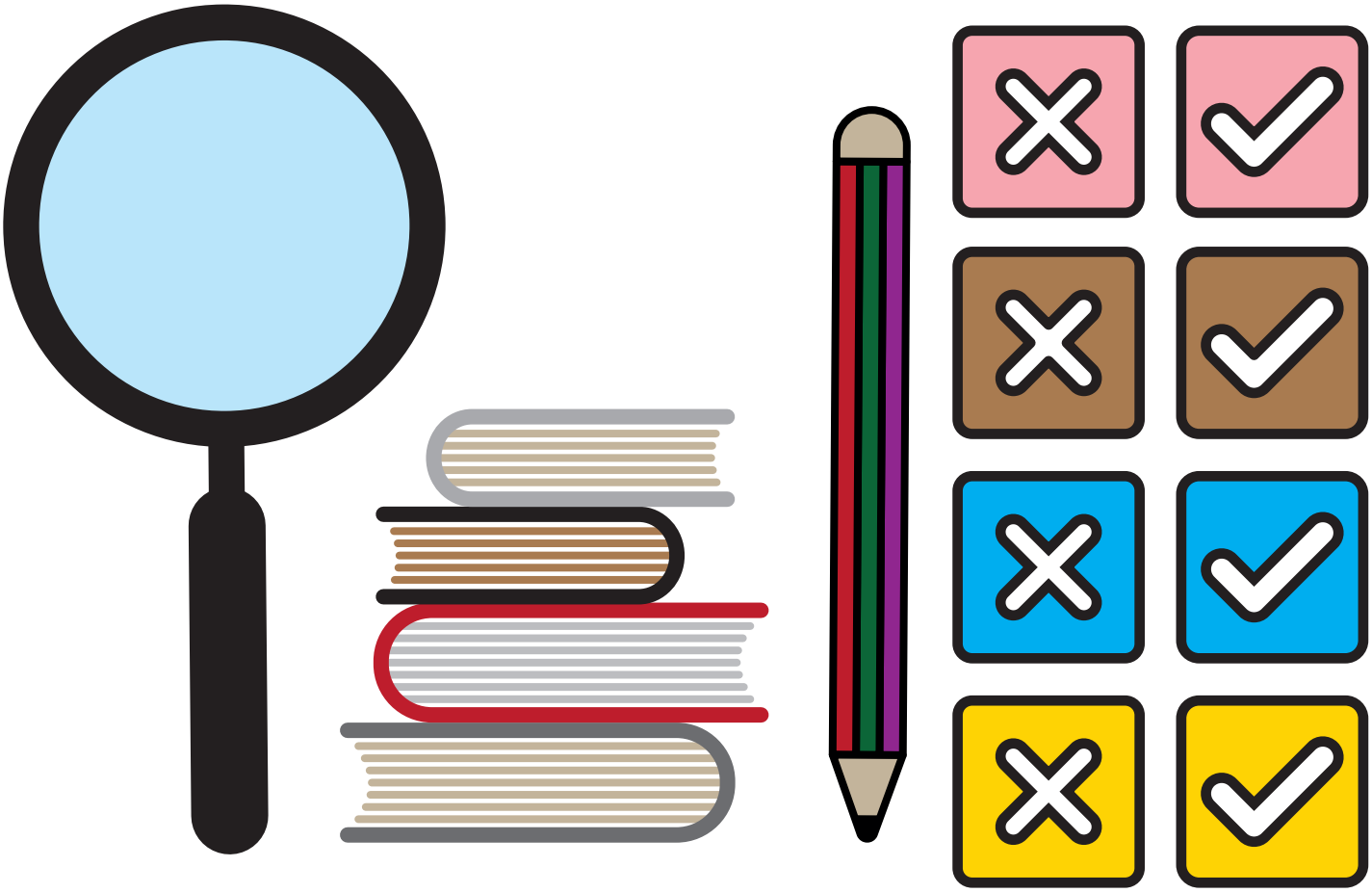

Herausgeber: Landesinstitut für
Schulqualität und Lehrerbildung
Sachsen-Anhalt

www.digitalassistenz.schule

digital assistenz
SACHSEN-ANHALT

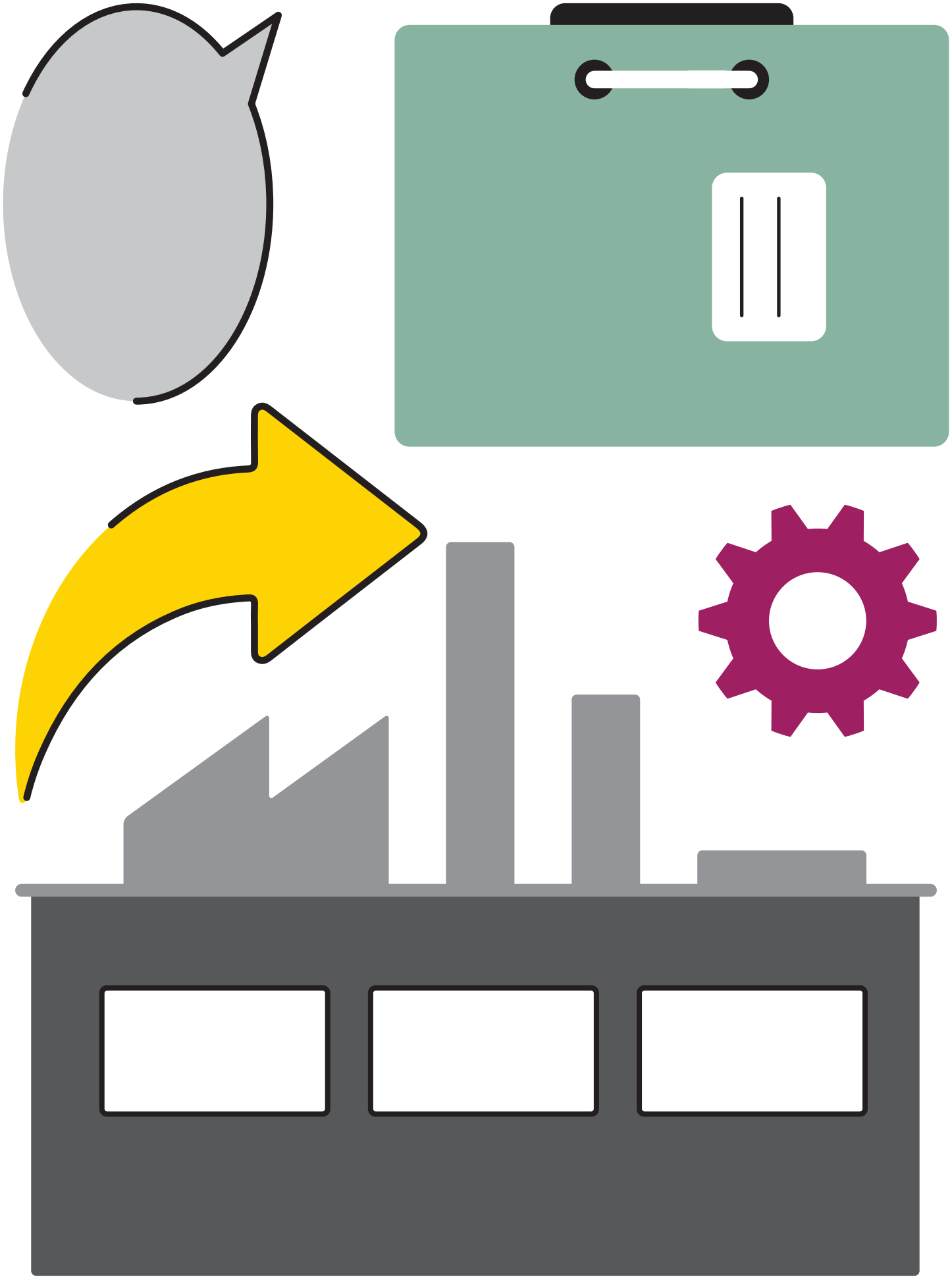

Herausgeber: Landesinstitut für
Schulqualität und Lehrerbildung
Sachsen-Anhalt

www.digitalassistenz.schule

digital assistenz
SACHSEN-ANHALT