

Grand-Place

Früher wurde Politik auf Markplätzen gemacht – nicht in Parlamentsgebäuden. Der Grand Place war jahrhundertelang das politische Zentrum Brüssels. Dort wurden Gesetze verkündet, Reden gehalten, Proteste organisiert und wichtige Entscheidungen öffentlich gemacht.

da digital assistenz
SACHSEN-ANHALT



Belgien

Bulgarien

Dänemark

Deutschland

Estland

Finnland

Europa

Frankreich

Zypern

Griechenland

Ungarn

Kroatien

Tschechien

Lettland

Spanien

Irland

Slowenien

Italien

Slowakei

Litauen

Schweden

Luxemburg

Rumänien

Portugal

Polen

Österreich

Niederlande

Malta

CC BY SA

Poster gehört zur Station „Grand-Place“

digital assistenz SACHSEN-ANHALT



Sprachcafé

In Brüssel finden sich rund um das Europäische Parlament zahlreiche Cafés, in denen Abgeordnete, Lobbyisten und Journalisten informelle Gespräch führen. Politische Kompromisse entstehen nicht nur im Plenarsaal, sondern auch mal bei einem Espresso zwischen zwei Terminen.

da digital assistenz
SACHSEN-ANHALT



Hallo!
Wie heißt du?

Hej,
vad heter du?

Erasmus+

- seit 2014 das Austauschprogramm in Europa -

Persönliche Begegnungen = personliga möten

Gemensamma utbyte = Gemeinsamer Austausch

Ob du neue Freundschaften knüpfen, dich über deine Erfahrung im Ausland austauschen oder einfach nur deine Sprachkenntnisse in einem Sprachtandem ausbauen willst - beim Erasmus-Stammtisch bist du dafür genau richtig!

Jeden Donnerstag, 17 Uhr
Hier im Sprachcafé

Skolor = Schulen

Schüler = Elever



CC BY SA

Poster gehört zur Station „Sprachcafé“

digital assistenz SACHSEN-ANHALT

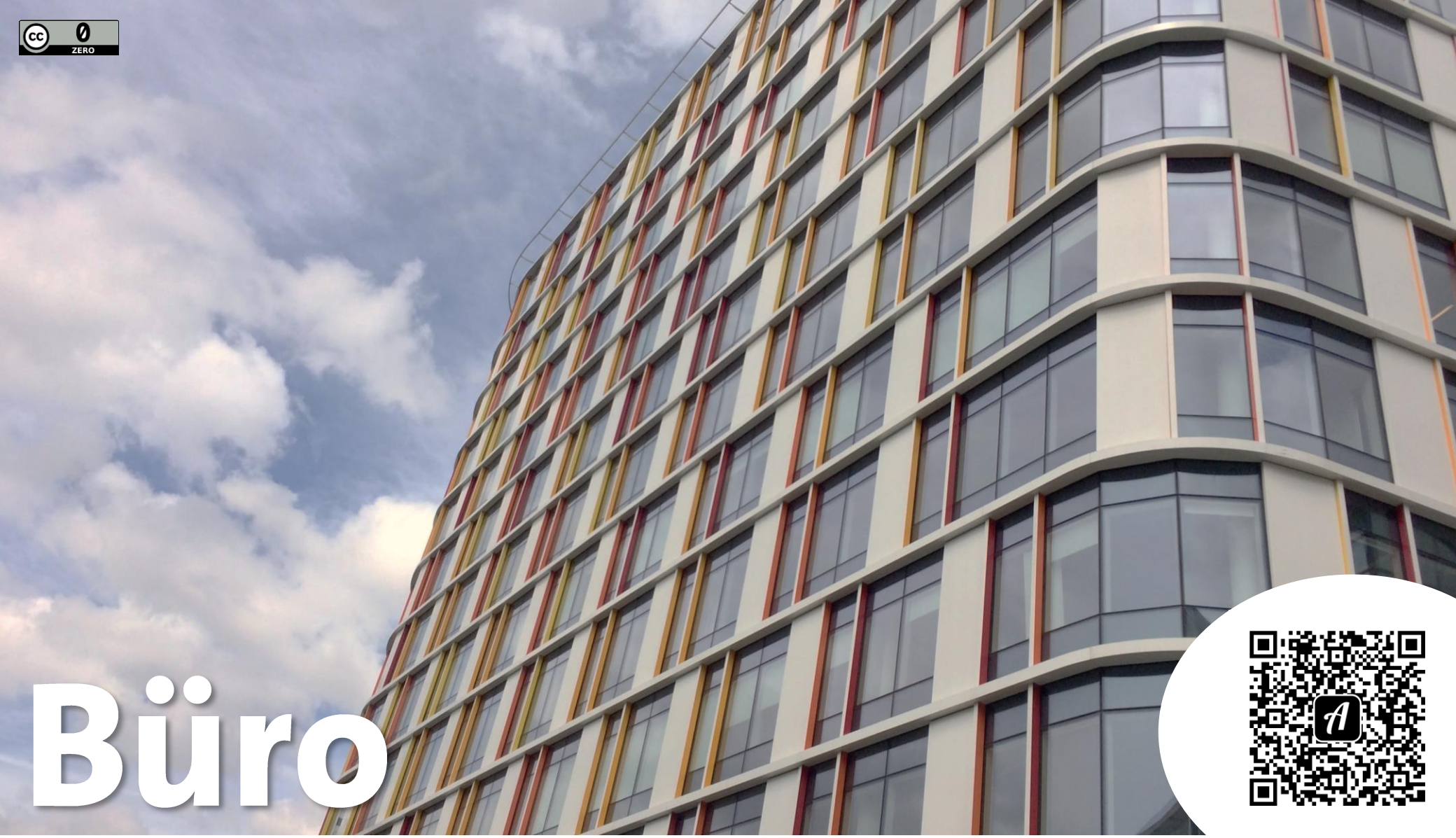

Büro

Als Parlamentsabgeordnete sitzt man nicht nur im Parlament. Zwischen Ausschusssitzungen und Sonderkommissionen spielt sich dein beruflicher Alltag viel hinter deinem Schreibtisch ab.
Vielleicht findest du hier ein paar wichtige Hinweise, um ins Parlament zu gelangen.

da digital assistenz
SACHSEN-ANHALT



EU Parlament

Das Europäische Parlament arbeitet nicht nur in Brüssel, sondern auch in Straßburg und Luxemburg. Im Parlament werden insgesamt 24 unterschiedliche Sprachen gesprochen. Diverse Dolmetscher sorgen dafür, dass jede Person in ihrer Muttersprache arbeiten kann.

da digital assistenz
SACHSEN-ANHALT



EU Parlament

Seiteneingang

Auf deinem Streifzug durch Brüssel kommst du am Parlamentsgebäude an und findest durch Zufall einen Seiteneingang in das Gebäude. Kommst du hier nun endlich in den Parlamentssaal?

da digital assistenz
SACHSEN-ANHALT