SACHSEN-ANHALT

Landesinstitut für Schulqualität und Lehrerbildung (LISA)

DIGITALASSISTENZ SACHSEN-ANHALT

ANLEGEN EINES INTERAKTIVEN PDF IN POWERPOINT

Eine Schritt-für-Schritt-Anleitung für ein Lern-Quiz



Abbildung 1: Screenshot eines interaktiven PDF, welches mit PowerPoint erstellt wurde, used with permission from Microsoft

Um ein interaktives PDF in Powerpoint zu erstellen, benötigen Sie eine Lizenz für MS Office. Das interaktive PDF eignet sich gut, um z. B. Wochenpläne oder interaktive Lernspiele, wie in unserem Beispiel, zu erstellen. Dies ermöglicht eine flexible und kreative Gestaltung von Unterrichtsinhalten.

INTERAKTIVES PDF IN POWERPOINT

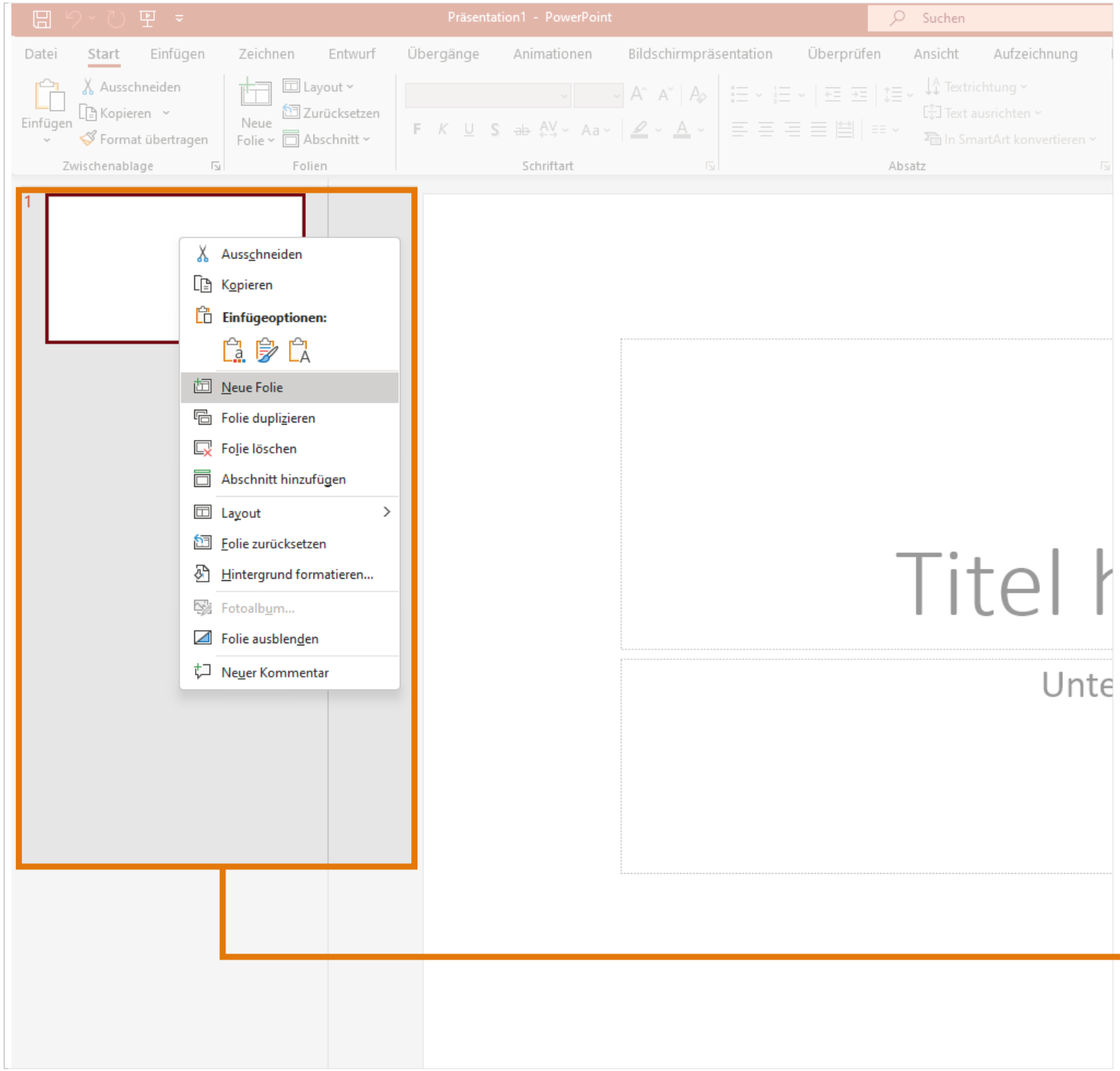

1. Schritt:
Mit Klick auf die **rechte** Maustaste auf 1. Folie » **Neue Folie** « anlegen.

Abbildung 2: Screenshot, neue Folie in PowerPoint anlegen, used with permission from Microsoft

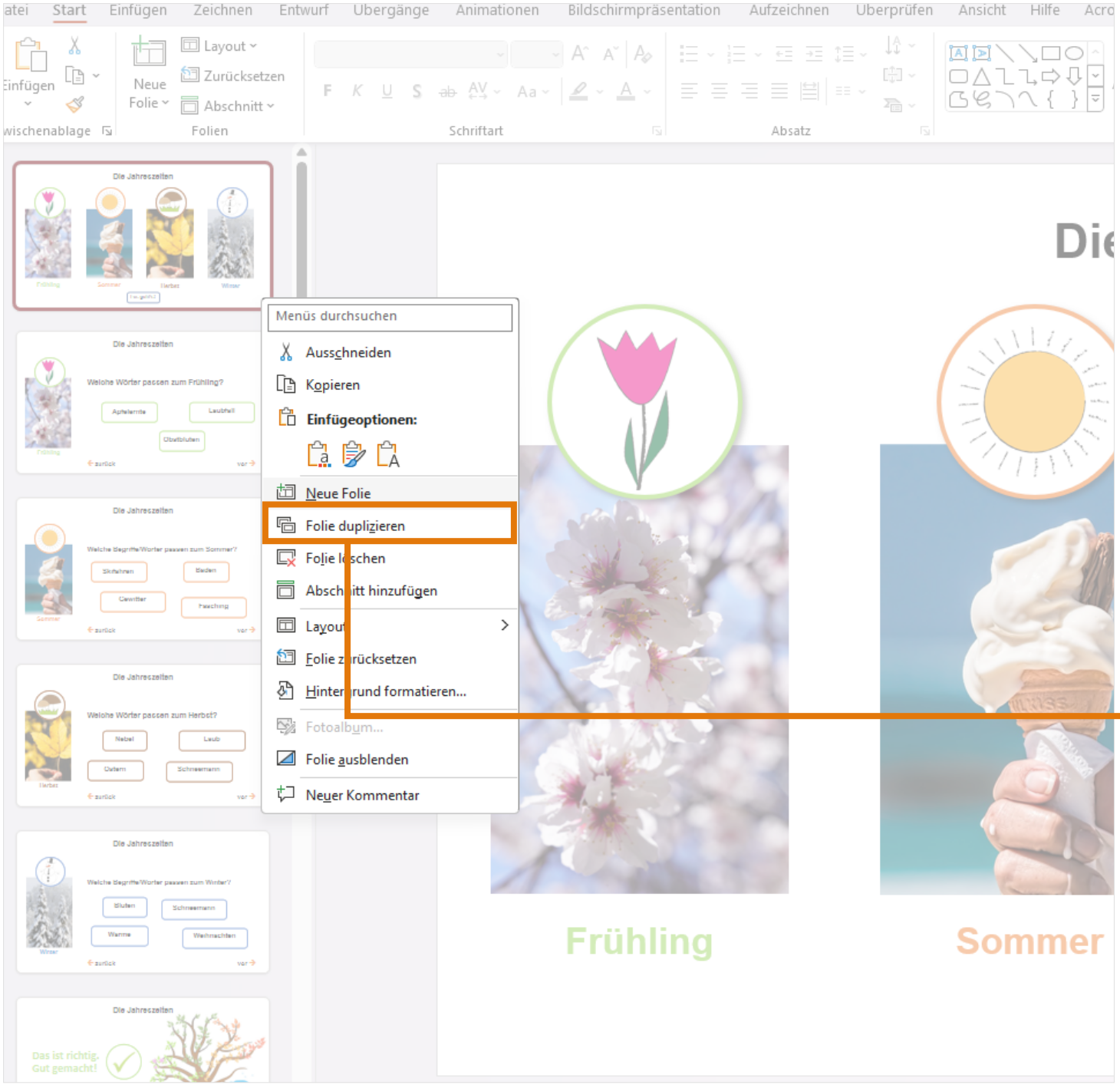

2. Schritt:
Mit Klick auf die rechte Maustaste weitere Folien über **» Neue Folie «** oder **» Folie duplizieren «** anlegen und gestalten.

WICHTIG:
Es müssen mindesten 3 bis 4 Folien angelegt werden, um die Interaktivität zu ermöglichen.

Abbildung 3: Screenshot, weitere Folien in PowerPoint anlegen, used with permission from Microsoft

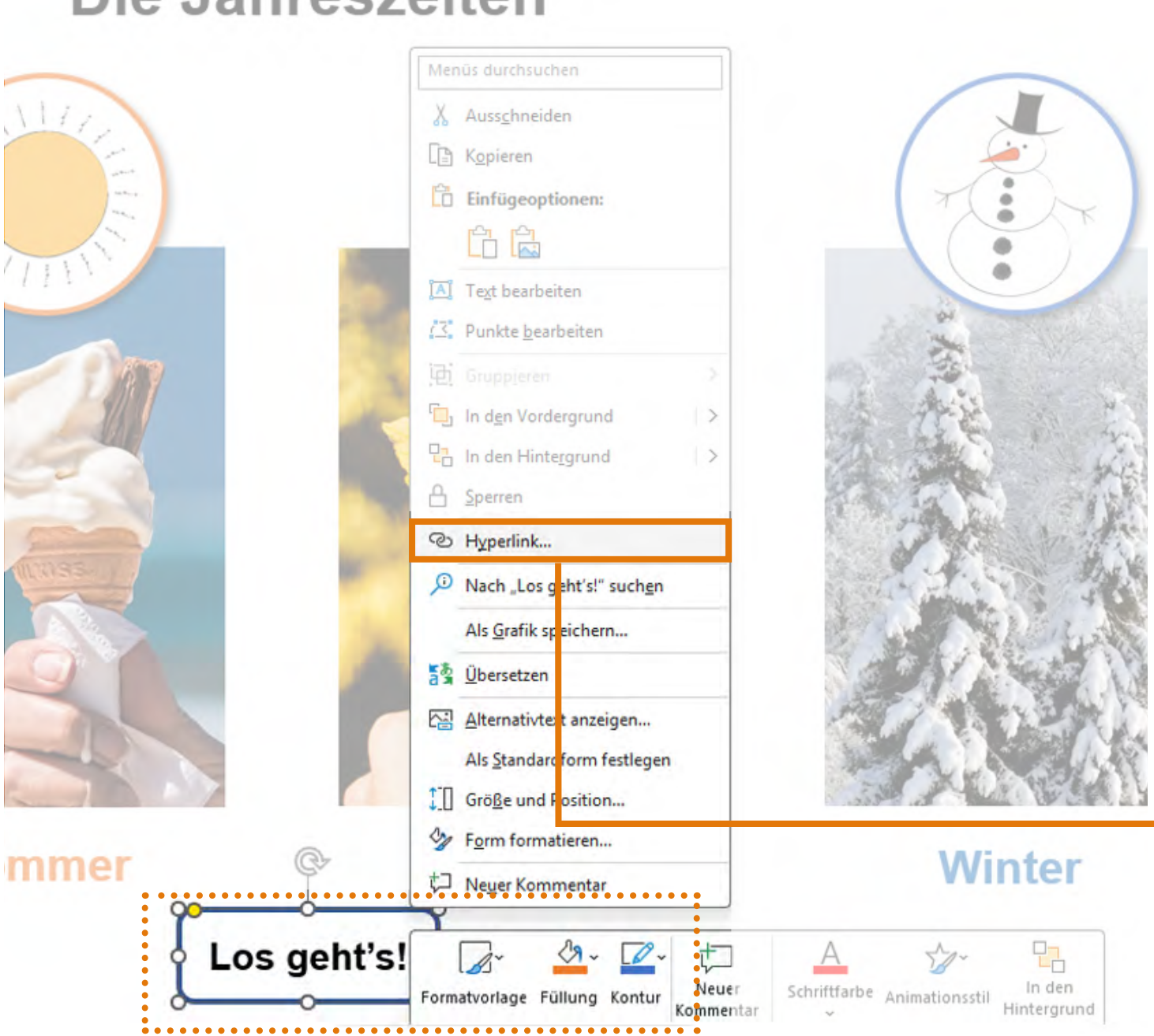

3. Schritt:
Durch Klick mit rechter Maustaste auf einen Text, ein Bild oder eine Grafik **» Hyperlink «** auswählen.

Abbildung 4: Screenshot, über „Hyperlink" Elemente und Folien in PowerPoint verlinken, used with permission from Microsoft

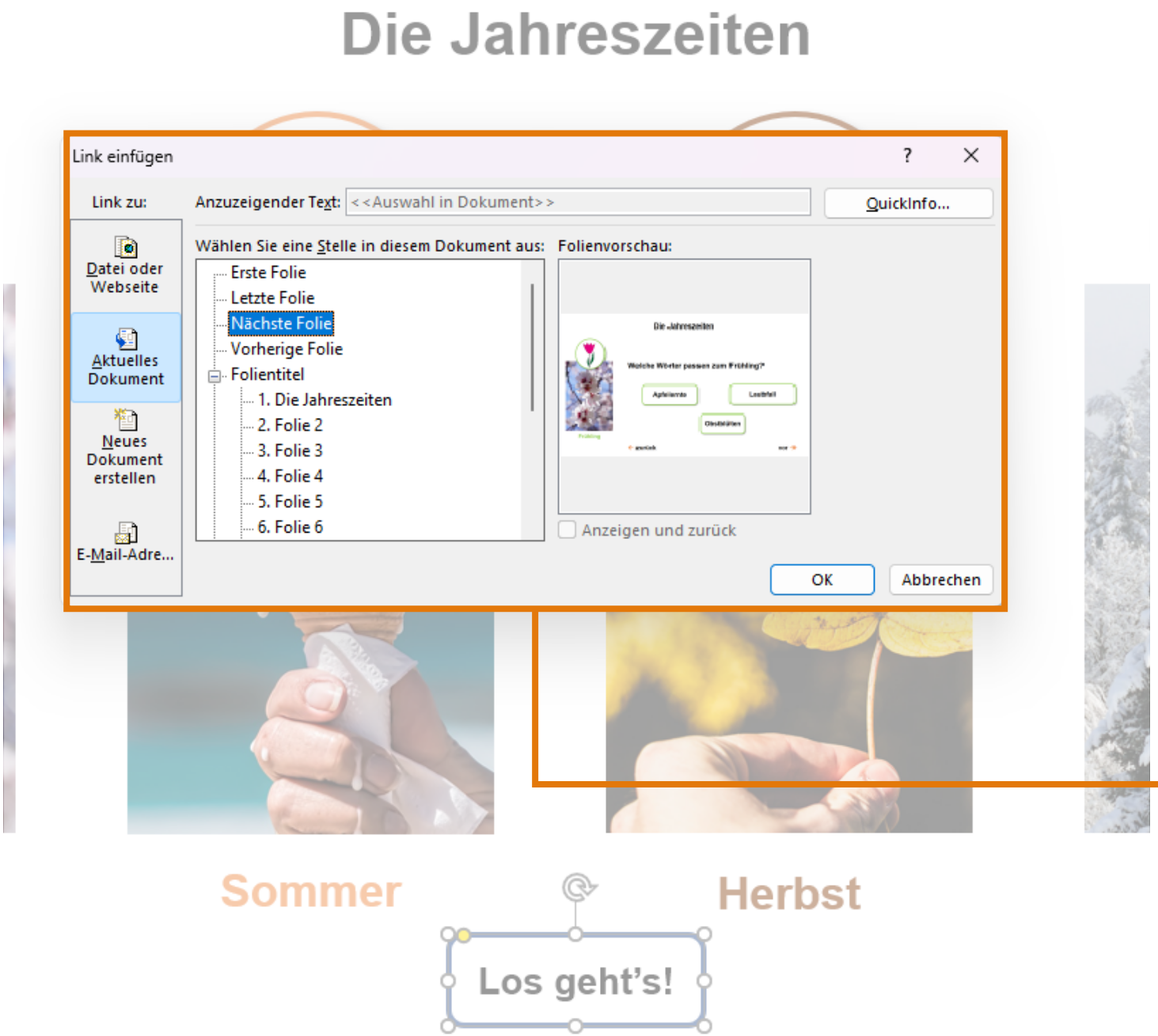

4. Schritt:
Durch Klick auf **» Aktuelles Dokument «** die gewünschte Folie auswählen.
Über dieses Dialogfeld kann man auch auf Websites, E-Mail-Adressen oder externe Dateien verlinken.

HINWEIS:
In der Beispiel-Präsentation haben wir für jedes Thema jeweils eine „richtige" und „falsche" Folie angelegt. So kann das Quiz linear gespielt werden.

Abbildung 5: Screenshot, Zielelement in PowerPoint verlinken, used with permission from Microsoft



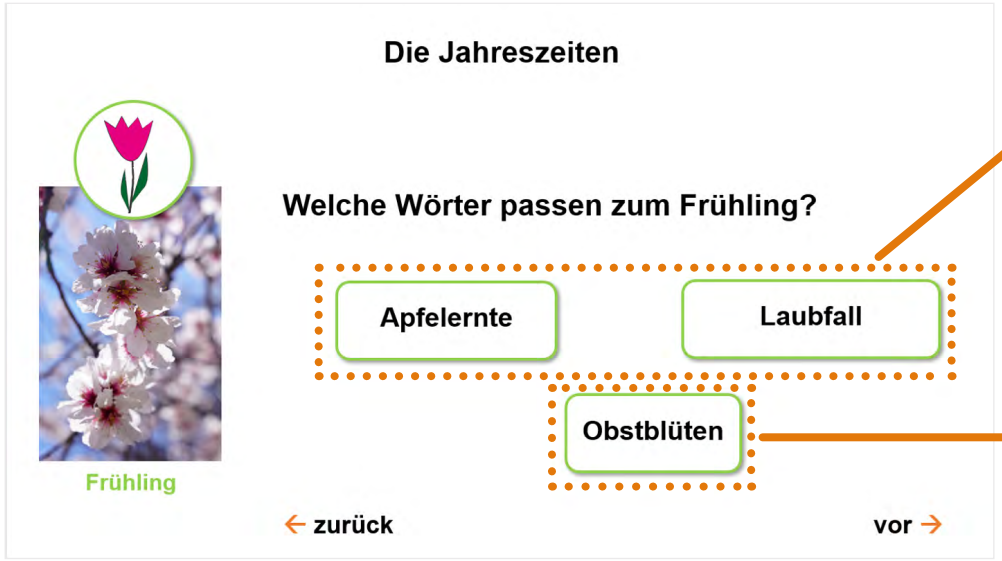





Abbildung 6-9: Screenshots, Übersicht über Verlinkungspfade in PowerPoint, used with permission from Microsoft

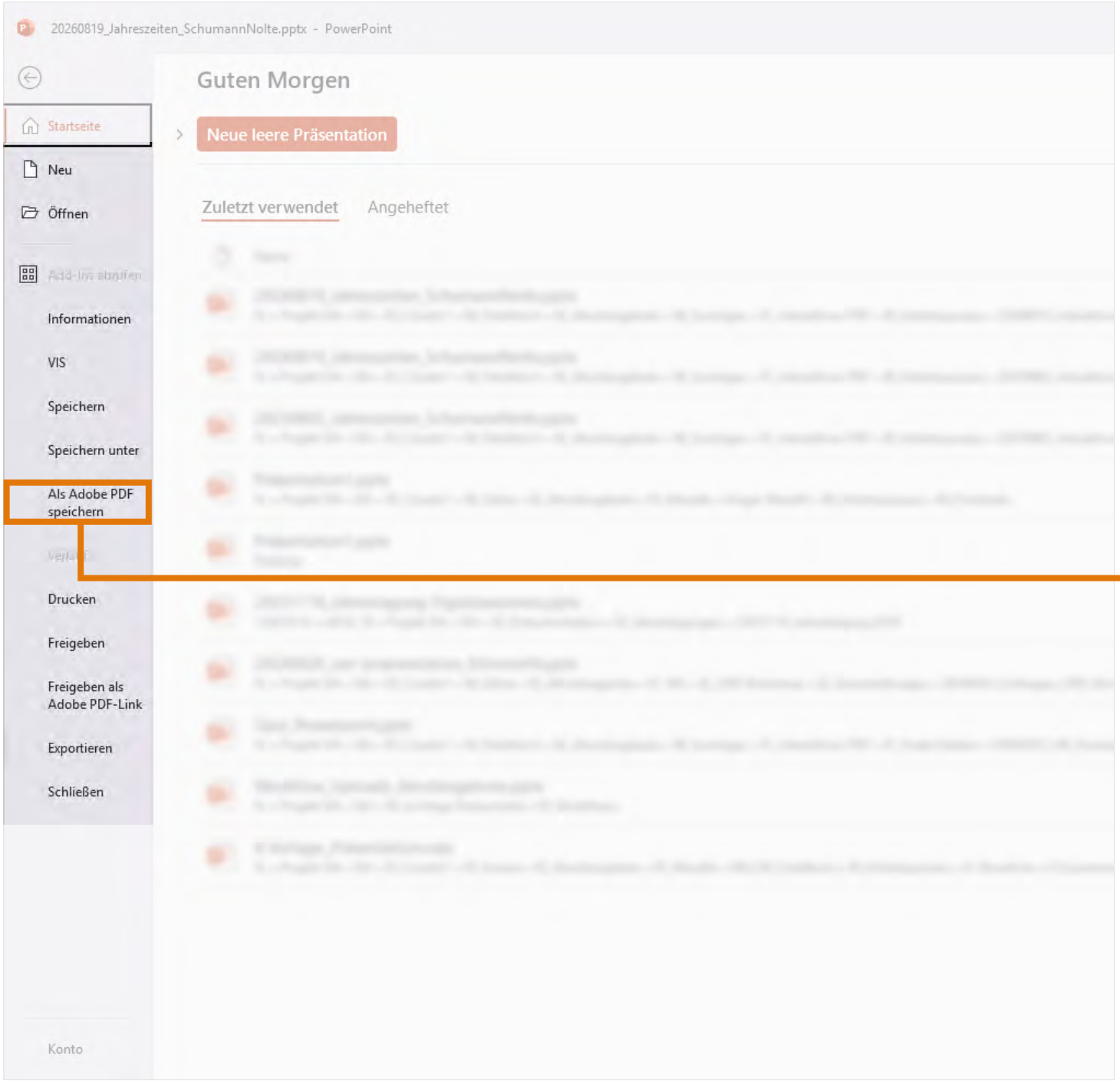

5. Schritt:
Auf » **Datei/Als Adobe PDF speichern** « klicken.

Abbildung 10: Screenshot, Arbeitsschritte des PDF-Exports in PowerPoint, used with permission from Microsoft

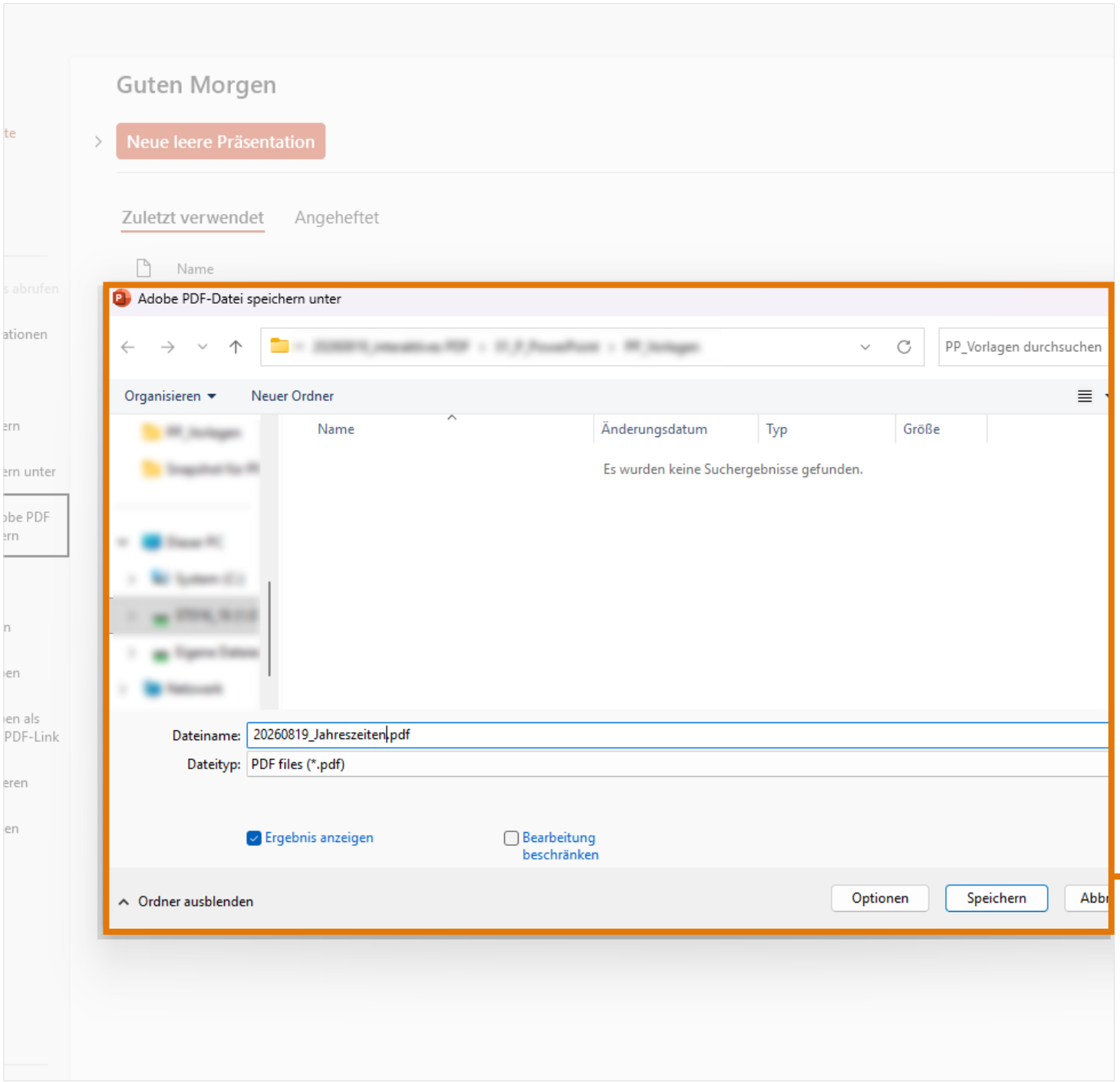

7. Schritt:
Auf »**Speichern**« klicken und in den gewünschten Ordner speichern.

Abbildung 11: Screenshot, Arbeitsschritte des PDF-Exports in PowerPoint, used with permission from Microsoft

ABBILDUNGSVERZEICHNIS

Abbildungen:
Seite 1 bis 8:
Sämtliche Abbildungen (Abbildung 1 bis 11) sind Screenshots aus dem Programm „Microsoft Office LTSC Professional Plus 2024 - PowerPoint“, Version 2408 Build 16.0.17932.21000): Microsoft® PowerPoint® LTSC (2024): Microsoft® PowerPoint® LTSC, Screenshots des Programms, unter Copyright (Microsoft®), „Used with permission from Microsoft“.

Fotos auf den Screenshots:
Seite 1, 3, 6:
Satdeep Gill (2019): Cherry Blossom in El Retiro Park, Madrid, Spain.jpg, unter der Lizenz: CC BY-SA 4.0, via Wikimedia Commons.

Seite 1, 3, 4, 5, 6:
Steve Buissinne (ohne Jahr): Summer Ice Cream Royalty Free Stock Picture, unter CC0, via shotstash.

Seite 1, 3, 4, 5, 6:
Sebastian Pichler (ohne Jahr): Hand Holding Leaf Royalty Free Stock Picture, unter CC0, via shotstash.

Seite 1, 3, 4, 5, 6:
Kritzolina (2024): Winter in Zell 06.jpg , unter CC BY-SA 4.0, via Wikimedia Commons.

Illustrationen auf den Screenshots:
Seite 3, 6:
magnific (ohne Datum): Baum mit grünen Blättern, unter freier Lizenz, bearbeitet von Landesinstitut für Schulqualität und Lehrerbildung Sachsen-Anhalt, Projekt: Digitalassistenz an Schulen in Sachsen-Anhalt (2024), unter CC BY-SA 4.0.

Seite 1, 3, 6:
„Tulpe“ und „Pilze“: Landesinstitut für Schulqualität und Lehrerbildung Sachsen-Anhalt, Projekt: Digitalassistenz an Schulen in Sachsen-Anhalt (2024), unter der Lizenz CC BY-SA 4.0.

Seite 1, 3, 4, 6:
„Sonne“ und „Schneemann“: Landesinstitut für Schulqualität und Lehrerbildung Sachsen-Anhalt, Projekt: Digitalassistenz an Schulen in Sachsen-Anhalt (2024), unter der Lizenz CC BY-SA 4.0.



Herausgeber: Landesinstitut für Schulqualität und Lehrerbildung Sachsen-Anhalt
www.digitalassistenz.schule

digital assistenz
SACHSEN-ANHALT